

SCUOLA DELL'INFANZIA EDISON





I bambini hanno pensieri grandi, occorre dare spazio alle domande che nascono dalla meraviglia di fronte alla natura e al mondo intorno a noi.

Le loro riflessioni etiche e scientifiche: interrogano sui significati e sulle conoscenze.

Se le risposte sono frutto della ricerca di un gruppo cresceranno adulti che pensano al prossimo come risorsa. Individui collaborativi, curiosi, capaci di cercare, riflettere, stupirsi, essere protagonisti del mondo.

LA NOSTRA 'SCUOLA'

E' composta da 3 sezioni omogenee per età:

3, 4 e 5 anni.

Ogni sezione accoglie 25 bambini.

In ciascuna sezione sono presenti due insegnanti, sempre **compresenti** durante la mattinata scolastica ulteriormente supportate dalla collaborazione del personale ausiliario, durante tutta la giornata e di personale educativo assistenziale in sostegno alla sezione.

GLI SPAZI

L'ambiente scolastico viene considerato il 'terzo educatore': Esso si integra con le attività didattiche delle insegnanti, è in continua evoluzione in accordo con i bisogni educativi e gli interessi dei bambini.



GLI SPAZI INTERNI

La nostra scuola si presenta con un grande salone centrale sul quale si affacciano tre sezioni, un atelier e una biblioteca.

Il salone è per noi un luogo di ritrovo e condivisione dove le famiglie e i loro bambini si incontrando generando scambi e contaminazioni

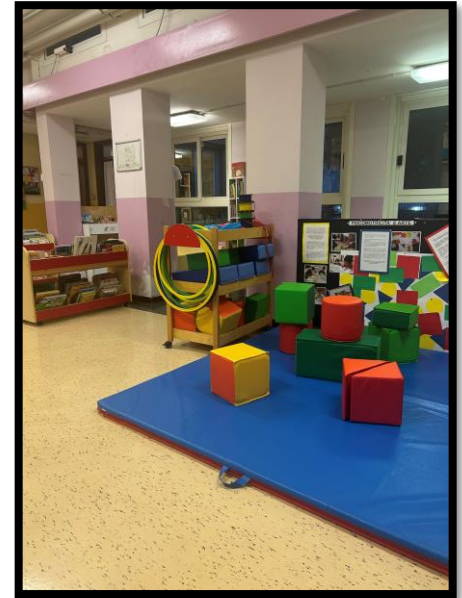

LE SEZIONI

Dal salone si accede agli ambienti di ciascuna sezione suddivisi in :

ANTI-SEZIONE, dove sono presenti gli armadietti, **E LUOGO DI ACCOGLIENZA E SALUTO AI GENITORI**

BAGNO, con appendini per i cambi personali dei bambini

SEZIONE, è il **VERO CUORE** della scuola e qui si svolgono le varie attività e le quotidiane routines

ATELIER, dove vengono pensate e realizzate attività creative '**SPORCHEVOLI**'.



LA NOSTRA BIBLIOTECA

La biblioteca scolastica:

- Offre uno spazio accogliente per l'ascolto e la condivisione, favorendo lo sviluppo linguistico e relazionale, promuovendo l'amore per la lettura sin dalla prima infanzia e stimolando curiosità ed immaginazione
- E' un supporto a progetti educativi integrati nell'attività scolastica collegando storie, emozioni ed apprendimento.
- Una volta a settimana ogni bambino ha libero accesso ai libri, scegliendo quello che preferisce da poter condividere a casa con la famiglia.



GLI SPAZI ESTERNI

L'area esterna è composta da due zone giardino attrezzate per il gioco libero e talvolta strutturato, arricchite con materiali DE-STRUTTURATI per attività didattiche, nell'ottica di valorizzare e realizzare i principi dell' OUTDOOR EDUCATION; l'esperienza tattile e sensoriale legata agli spazi esterni riporta i bambini ad una dimensione di CONNESSIONE CON L'AMBIENTE NATURALE.

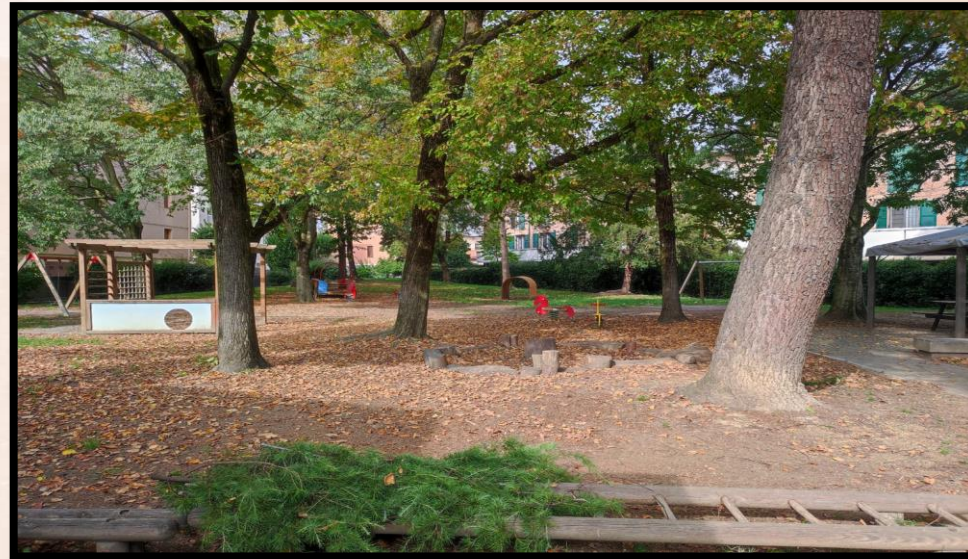

IL NOSTRO GIARDINO...una sezione a cielo aperto!

Lo spazio esterno viene anche utilizzato per attività didattiche legate alla natura, alla cura, all'osservazione e al gioco libero

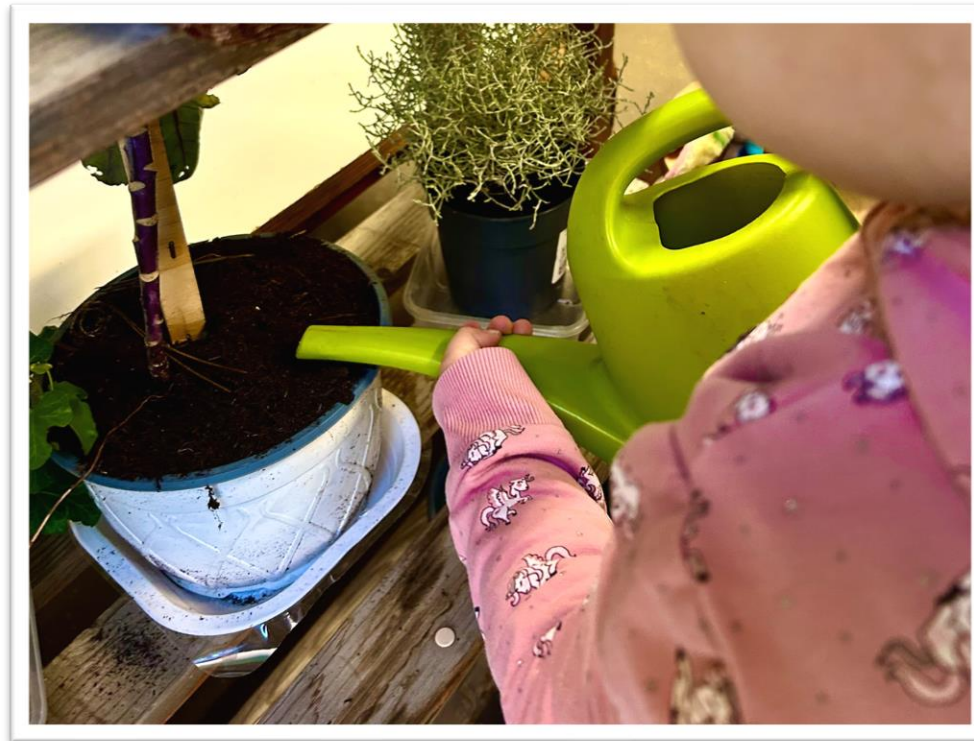

L' OUTDOOR EDUCATION

L' OUTDOOR EDUCATION è un pilastro fondamentale della nostra scuola per sviluppare l'apprendimento attivo: esplorando l'ambiente naturale, conoscendo ciò che ci circonda i bambini sviluppano autonomia e creatività; la natura diventa così un LABORATORIO VIVO che integra EMOZIONI ed ESPERIENZE pratiche favorendo un apprendimento globale, sostenibile ed attivo.



ESPLORANDO...

Nella nostra scuola vengono lasciati a disposizione dei bambini strumenti per stimolare l'apprendimento esperienziale, permettendo ai così di costruire conoscenze proprie attraverso la scoperta diretta e l'interazione con l'ambiente.

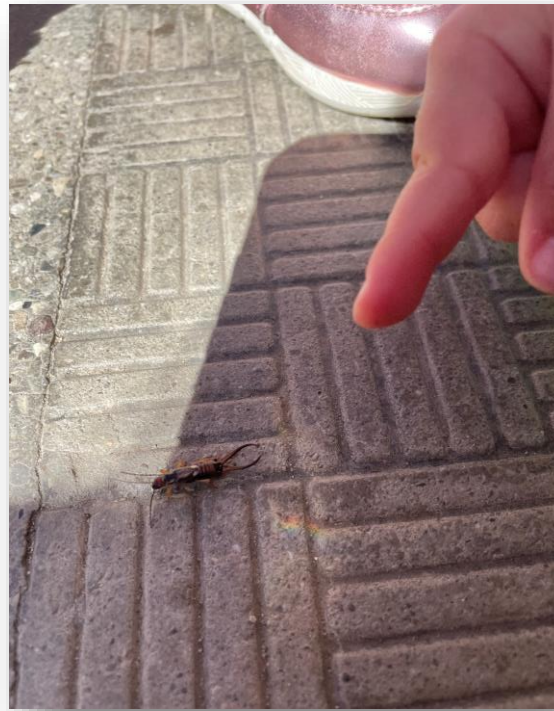

Lasciare a disposizione strumenti per l'esplorazione libera e indipendente favorisce l'autonomia, la curiosità e il pensiero critico.

GLI ESPERTI

Nella nostra scuola sono previste attività in collaborazione con esperti sia durante le mattinate per tutte le sezioni e, per i 5 anni, anche al pomeriggio.

Gli esperti di cui si avvale la nostra scuola sono:

- MUSICA
- INGLESE
- RELIGIONE (FACOLTATIVA)
- ATTIVITÀ SPORTIVE DA CONCORDARE ANNUALMENTE IN BASE ALLA PROGETTAZIONE



IL TERRITORIO

come punto di forza

La nostra scuola radicata nel territorio e logisticamente in un punto strategico della città, valorizza il legame tra bambino e comunità cittadina, promuovendo un apprendimento contestualizzato nell'ambiente.

Le esperienze educative si arricchiscono attraverso l'esplorazione dell'ambiente circostante, favorendo lo sviluppo del senso di appartenenza e di cittadinanza attiva. La collaborazione con le realtà locali sostiene il progetto educativo, integrando l'azione educativa con le risorse culturali e naturali del territorio.



USCITE DIDATTICHE

Le uscite didattiche vengono definite nel corso dell'anno scolastico, in base alle attività progettuali previste e alle proposte laboratoriali presenti sul territorio.

L'attività didattica della scuola si concentra prevalentemente sul raccordo con il territorio e i suoi servizi, la conoscenza della città, la cittadinanza attiva.



LA GIORNATA SCOLASTICA

Le routines:

- Ingresso dalle ore 7:30-9:00
- La colazione
- Il momento dell'appello e della conversazione
- L'attività progettuale e con esperti, gioco libero (negli angoli della sezione e in giardino)
- Il pranzo (fornito da Centro Pasti di CIR)
- Il riposo pomeridiano (solo nei 3 e 4 anni) e attività progettuali e con esperti nei 5 anni
- La merenda
- L'uscita dalle 15:45-16:10
- Prolungamento orario dalle 16:10 alle 18:00

E poi ...FESTE E LABORATORI

Le feste scolastiche e i laboratori condivisi con le famiglie rappresentano un **MOMENTO EDUCATIVO FONDAMENTALE** nella nostra scuola.

Queste occasioni rafforzano il **PATTO SCUOLA – FAMIGLIA**, valorizzando il ruolo della comunità educativa. Attraverso attività laboratoriali e momenti condivisi, i bambini sviluppano competenze relazionali. Senso di appartenenza e imparano il valore della collaborazione.



Le feste diventano così esperienze significative, in cui **EMOZIONI, APPRENDIMENTI E LEGAMI SI INTRECCIANO**

GLI ORARI

Pre-scuola	7.30 - 8.00
Ingresso	8.00 - 9.00
Uscita prima del pasto	11.45 - 12.00
Uscita dopo il pasto	12.45 - 13.00
Uscita pomeridiana	15.45 - 16.10
Post-scuola	16.10 - 18.00





Scuola dell'infanzia EDISON

Via Thomas Alva Edison n 60
41121 MODENA

Tel: 059-236069
Cell: 3346159015

E-mail: infanzia.edison@fondazionecresciamo.it